



# Congresso nazionale ISDE Italia 2023

Inquinamento atmosferico e mutamenti climatici: ruolo del medico  
imparziale ma non neutrale

Sansepolcro (AR) 20-21-22 ottobre 2023

## La centrale a biomasse del Mercure nel Parco Nazionale del Pollino

Un'attività di advocacy durata 20 anni.

F. **Laghi**, ISDE Italia; A. **Lauria**, Forum "Stefano Gioia";  
M. **Nardi**, Italia Nostra; F. **Sacomanno**, Forum  
Ambientalista Nazionale; M. R. **Ieno**, Associazione "il  
riccio"; M. P. **Montagna**, ISDE Italia; A. **Calzone**, WWF



**PROPRIETA'**



***Enel***

dagli anni '60 al 2019

L'ENERGIA CHE TI ASCOLTA.

dal 2019 e  
attualmente



**sorgenia**

YOUR NEXT ENERGY

La Centrale a biomasse della Valle del  
Mercure nel Parco del Pollino:

# AMBIENTE

Nel cuore del  
Parco Nazionale  
del Pollino, il più  
grande d'Italia



In Zona di Protezione Speciale  
(ZPS) dell'Unione Europea (UE)

Patrimonio  
dell'Umanità  
UNESCO



La Centrale a biomasse della Valle del Mercure nel Parco del Pollino:

# VALUTAZIONI AMBIENTALI



La Centrale a biomasse della Valle del Mercure nel Parco del Pollino:

# AUTORIZZAZIONI

PRIMA AUTORIZZAZIONE  
della Regione Calabria



Consiglio di Stato  
agosto 2012

SECONDA AUTORIZZAZIONE  
della Regione Calabria



TAR Catanzaro  
dicembre 2013

RICHIESTA DI SOSPENSIVA  
dell' ENEL



Consiglio di Stato  
gennaio 2014

TERZA AUTORIZZAZIONE  
della Regione Calabria **2015**



La Centrale a biomasse della Valle del Mercure nel Parco del Pollino:

# SALUTE

LA TUTELA DA PARTE DI ENEL

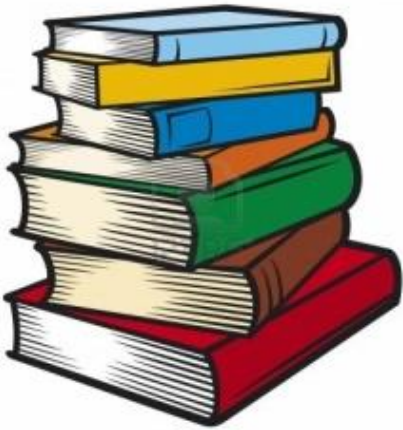

STUDIO DI IMPATTO AMBIENTALE (SIA)  
Paragrafo 7. "SALUTE PUBBLICA":  
**10 righe**

**STUDIO DEL MICROCLIMA:**

**ENEL HA PRESENTATO I DATI...**

**DI UNA VALLE DIVERSA DAL MERCURE**

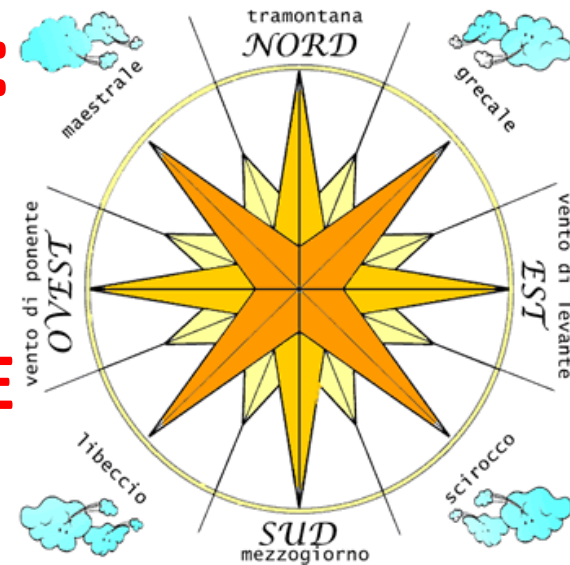

La Centrale a biomasse della Valle  
del Mercure nel Parco del Pollino:

# SALUTE

LA TUTELA DA PARTE DI ENEL e SORGENIA



## L' OSSERVATORIO AMBIENTALE

**Finanziamento: 100.000 € l'anno da ENEL**

**Consiglio di Amministrazione (CdA) di 7 membri:**

1) Presidente del CdA è il Pres dell'Ente Parco	€ 500.000/anno
2) Rappresentante Regione Calabria	€ 750.000 u t
3) Rappresentante Regione Basilicata	€ 750.000 u t
4) Sindaco Comune di Laino Borgo	€ 400.000/anno
5) Rappresentante Sindaci firmatari (6) accordo	€ 1.100.000/anno cumul
6-7) 1 Sindacalista calabrese e 1 lucano	Accordi di programma

La Centrale a biomasse della Valle del Mercure nel Parco del Pollino:

# RISCHIO 'NDRANGHETA

23/109/2014



## Mafia nel parco

La "mafia del legno" ha messo gli occhi sulla riconversione a biomasse della centrale Enel di Laino Borgo, nel Parco del Pollino? Antonio Domenico Derenzo, titolare di una ditta di autotrasporti di Maierato, nonché amministratore unico dei consorzi Due Sile e Legno Calabria, che dovrebbe fornire le biomasse alla centrale, è stato escluso dal porto di Gioia Tauro per «tentativi di infiltrazione mafiosa». Due ditte consorziate, infatti, sarebbero colluse con le 'ndrine. Derenzo, inoltre, stando sempre al Tar, è stato «più volte controllato» con persone accusate di associazione mafiosa. Mentre il figlio è interdetto per legami con la malavita. In ogni caso, il progetto Enel è bloccato: il 14 ottobre il Consiglio di Stato deve decidere se confermare la sentenza del Tar che, dando ragione a Ente parco, alcuni sindaci e agli ambientalisti, ha bloccato la seconda autorizzazione concessa dalla Regione (la prima era stata annullata nel 2012). **A.**

 **COMUNE DI SARACENA**  
(Provincia di Cosenza)

Il sottoscritto Gagliardi Mario Albino, nella qualità di Sindaco del Comune di Saracena e di consigliere della Comunità del Parco,

ESPRIME

viva preoccupazione per gli interessi della propria Comunità, che, nel corso di questa estate, ha visto il proprio territorio subire, a distanza di molti decenni, una serie di incendi dolosi, riconducibili a ben noti protagonisti della cosiddetta "mafia del legno", che evidentemente hanno inteso inviare messaggi cifrati a questa Amministrazione Comunale per la posizione assunta in ordine alla Centrale del Mercure.

16/09/2014

## Laino B. Un giovane all'attore lucano: «La mafia è con noi, ti sparo» Mercure, minacciato Pesce

*Insulti e sputi per essersi schierato contro la centrale*

LAINO BORGIO - «La mafia è con noi. Dove ti trovo ti sparo». Con queste parole e con sputi da parte di un uomo di giovane età è stato aggredito l'attore e regista lucano Ulderico Pesce, ormai noto anche per aver abbracciato la causa del "no alla centrale del Mercure" mentre ieri mattina si trovava proprio nei pressi dell'impianto che l'Enel sta cercando di riattivare poiché era in programma una diretta televisiva da parte della trasmissione "Buon giorno Regione" di Rai Tre Calabria.



L'attore e regista Ulderico Pesce

della legalità». L'ITER - L'attività di opposizione alla centrale in questi giorni sta vivendo una forte impennata poiché il dirigente del settore politiche energetiche del dipartimento delle attività produttive della Regione Calabria, l'ingegnere Ilario De Marco, ha chiuso l'iter amministrativo (dopo che il Consiglio di Stato ha stabilito che fosse di competenza della Regione e non della Provincia come era stato per diversi anni) dando l'ok alla riattivazione della sezione 2

**I FATTI** - Sono da poco

## Il Quotidiano di Calabria 17/11/2010



31/10/2014

**CENTRALE DEL MERCURE**  
Società in odore di mafia  
fornitrice dell'Enel

A PAG. 32



ASSOCIAZIONI, NOMI E NUMERI  
**CONTRO LE MAFIE**



# Dati sulla centrale a biomasse del Mercure nel Parco Nazionale del Pollino



- **Occupazione:** Occupazione a rischio per Turismo e Agro-alimentare
- **Energia:** bassissimo rendimento
- **Consumo:** 340.000 t/a di alberi
- **Salute:** rischio per le popolazioni residenti e le biodiversità del Parco
- **Calabria e Basilicata:** rischio deforestazione, desertificazione, dissesto idrogeologico, criminalità organizzata

**Ricavi anno 2016: € 49 mln** 10 Mln da produzione energetica  
39 Mln da incentivi pubblici





**CONTRIBUIRE A ORIENTARE LE SCELTE DEI DECISORI POLITICI VERSO L'INTERESSE PUBBLICO IN CAMPO AMBIENTALE E DELLA SALUTE**



# STRUMENTI PER L'ADVOCACY



# STRUMENTI PER L'ADVOCACY

## 1) Determinazione





# STRUMENTI PER L'ADVOCACY

1) Determinazione

**2) Pazienza**

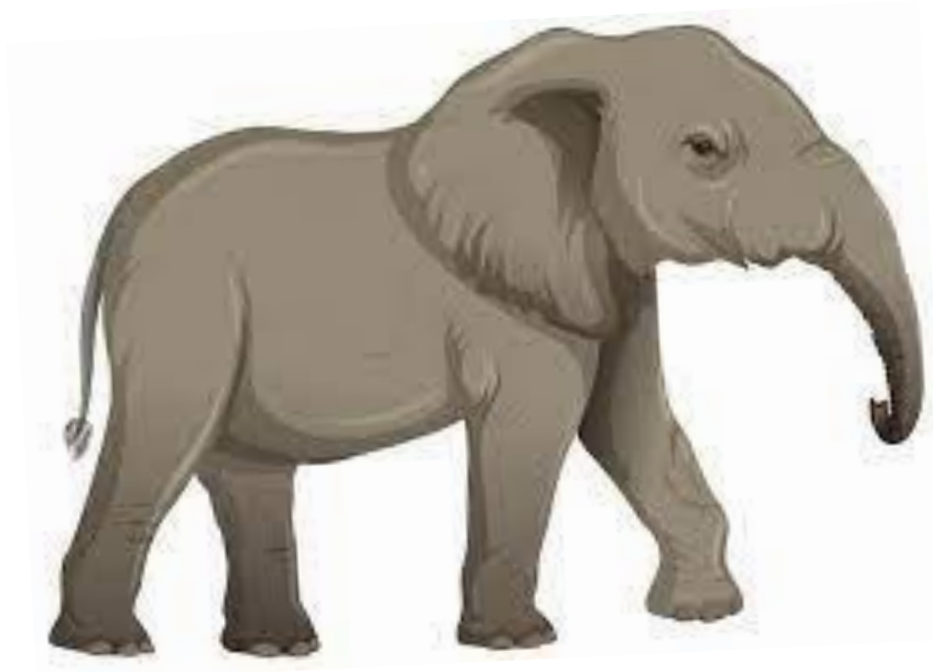

# STRUMENTI PER L'ADVOCACY



- 1) Determinazione
- 2) Pazienza

**3) Positività**



# STRUMENTI PER L'ADVOCACY



- 1) Determinazione
- 2) Pazienza

3) Positività

**4) Competenze**

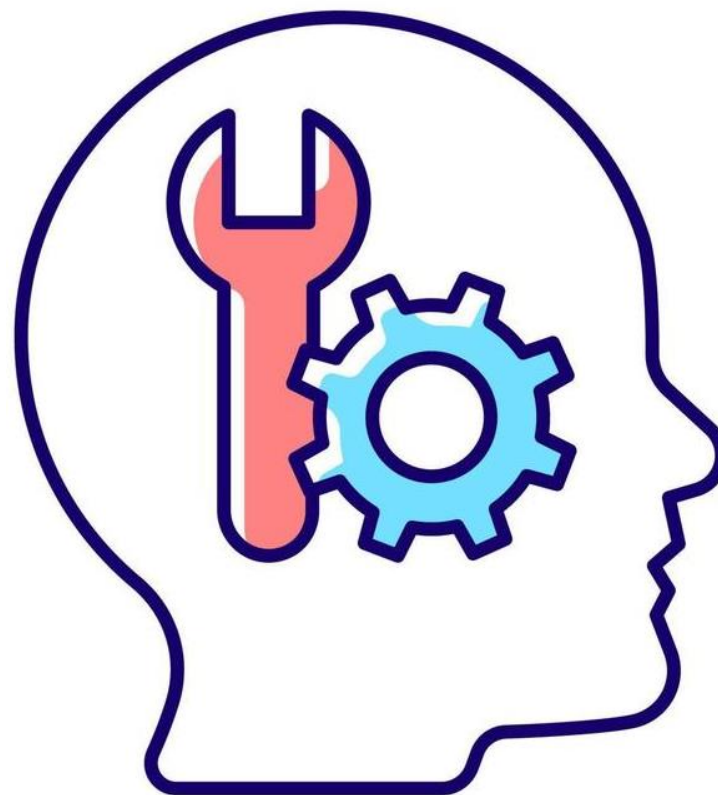





# STRUMENTI PER L'ADVOCACY

- 1) Determinazione
- 2) Pazienza

3) Positività

4) Competenza

**5) Organizzazione/  
Immaginazione**





# STRUMENTI PER L'ADVOCACY

- 1) Determinazione
- 2) Pazienza

3) Positività

4) Competenza

5) Org/Immaginaz

**6) Inclusione**

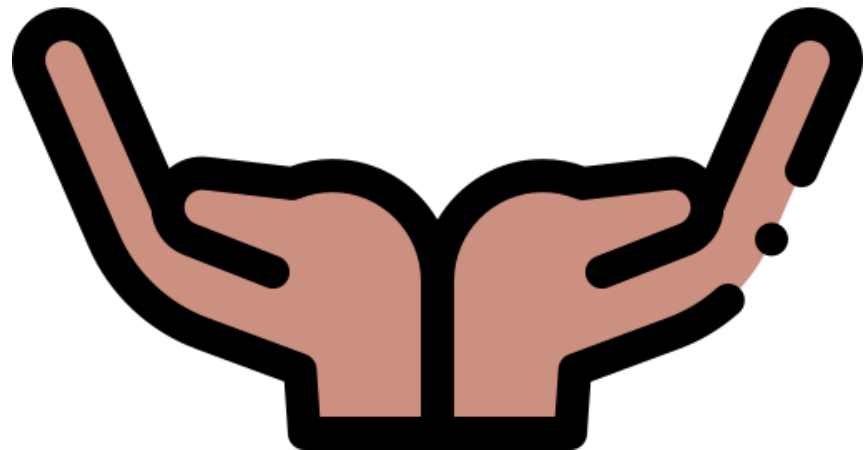
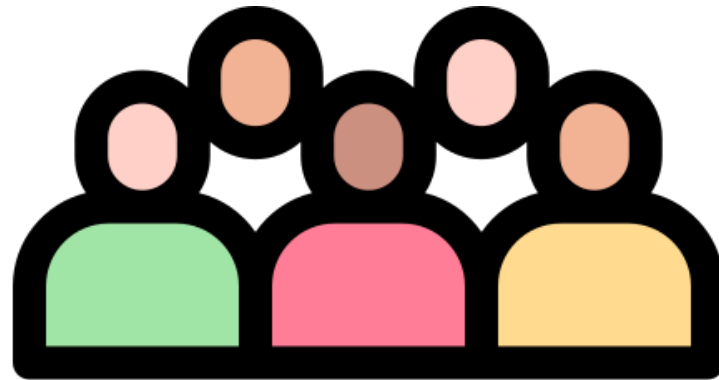



# STRUMENTI PER L'ADVOCACY

- 1) Determinazione
- 2) Pazienza

3) Positività

4) Competenza

5) Org/Immagine

6) Inclusione

**7) Amicizia**



# STRUMENTI PER L'ADVOCACY



- 1) Determinazione
- 2) Pazienza

- 3) Positività
- 4) Competenza
- 5) Org/Immaginaz
- 6) Inclusione
- 7) Amicizia

**8) Fortuna**



# STRUMENTI PER L'ADVOCACY



1) Determinazione

2) Pazienza

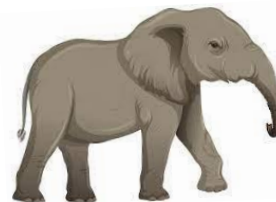

3) Positività



4) Competenza



5) Org/Immaginaz



6) Inclusione



7) Amicizia

8) Fortuna

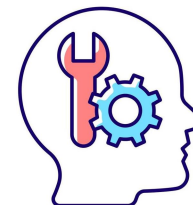



REGIONE CALABRIA  
GIUNTA REGIONALE

**Deliberazione n. 376 della seduta del 27 luglio 2023.**

**Oggetto:** L.394/1991- Approvazione Piano del Parco Ente Parco Nazionale del Pollino.



Roberto Occhiuto – Presidente Regione Calabria

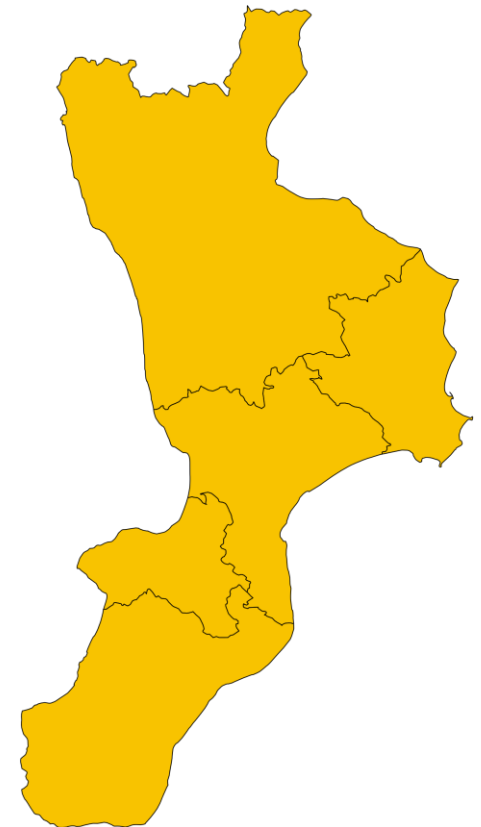



[www.isde.it](http://www.isde.it)

[ferdinandolaghi@gmail.com](mailto:ferdinandolaghi@gmail.com)

**Grazie per  
l'attenzione**



**...NON PUOI SCONFIGGERE CHI NON SI ARRENDE MAI...**